

4/2007

# interiér

veřejných budov



architektura, design, materiály, realizace

Téma čísla:

Administrativní budovy

Výtahy, protipožární systémy

**OSTECH**®

# Výstavní skříň firmy

Ing. arch. Karel Veselý

Reprezentativní součástí moderních vstupních prostor administrativních budov bývají recepce a lobby. V případě, že se v této části budovy odehrávají přímo hovory s některými klienty firmy nebo zákazníky, jsou zde vytvářena klientská nebo zákaznická centra, často také s výrazným architektonickým ztvárněním.

Jedním z příkladů může být nedávno otevřené zákaznické centrum, které je určeno zájemcům o rezidenční bydlení - zákazníkům divize Property Development akciové společnosti Hochtief CZ. Centrum o rozloze 160 m<sup>2</sup> je rozděleno do několika zón, aby měli jednotliví obchodníci možnost věnovat se zákazníkům v klidu. Nechybí zde prostorný stůl pro prezentaci plánů a projednávání individuálních změn v projektu podle přání klientů.

## Architektonický záměr

Na samém vrcholu úvah byl fakt, že zákaznické centrum musí nabízet něco nového, neoficiálního a jedinečného, musí to být výstavní skříň firmy, která má vysoké ambice. Ale zároveň to musí být příjemné místo pro zákazníky, kteří přicházejí s přáním nalézt svůj nový domov.

Celkový prostor ponechává návrh ve výrazově syrovějším vzezření, pohledový beton s rozvody na stropě, betonové sloupy. Uvnitř pak vytváří jemný závoj čisté bílé, jednak jako hranici zasedací místnosti, jednak jako zaměstnanecká pracoviště s recepcí v čele. Bílá - jako prapůvod celého spektra všech barev, které se objevují v prodáváných bytech, domech. Bílá - zdroj čistoty, která přitahuje. Bílá - zdroj fantazie, která se postupně rozptyluje a zaostřuje se kontury vysněných prostor klientů.

Zasedací místnost, v tomto prostoru představující individuální potřeby klientů a zaměstnanecká pracoviště, která jsou ztvárněním různých realizovaných celků a objektů, pojí Blue-Box Hochtief. Je to jed-

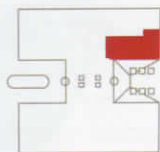
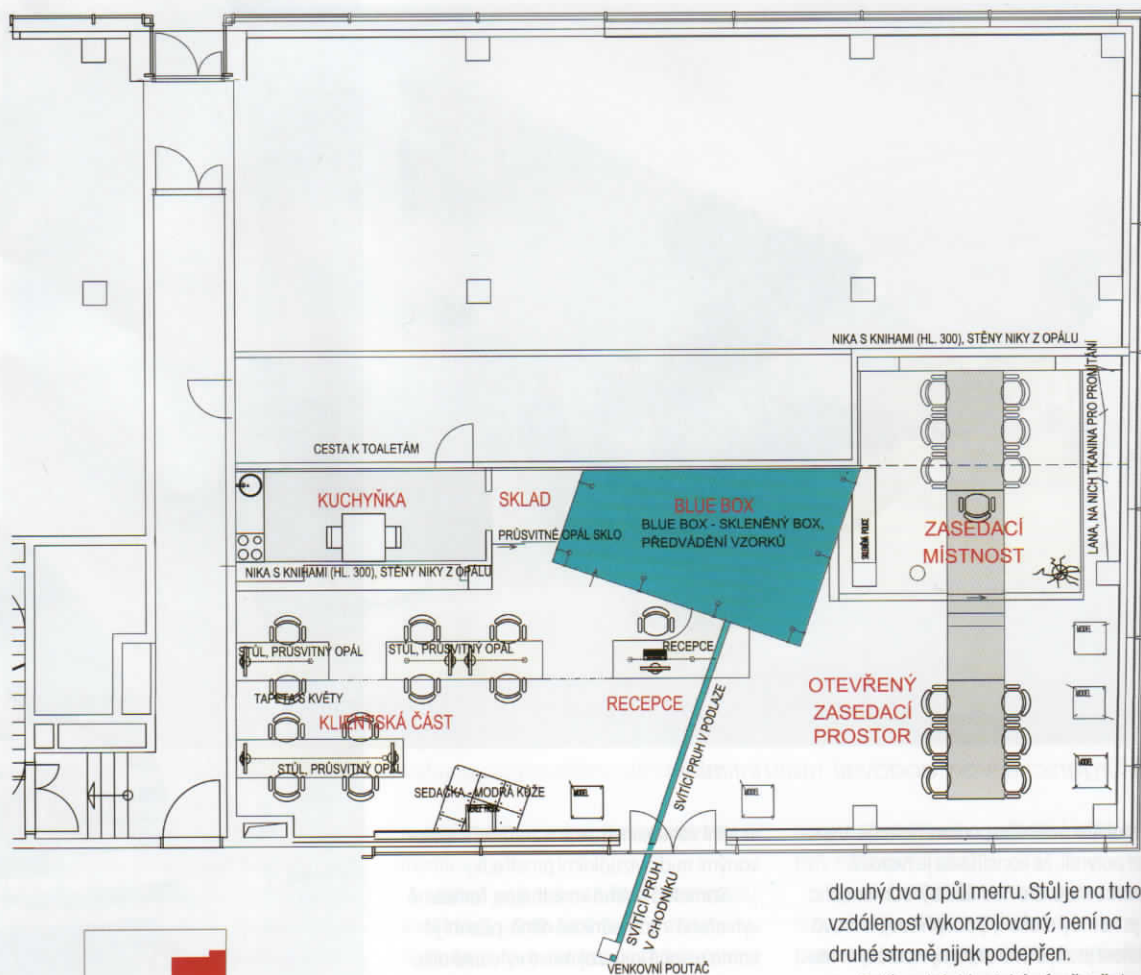

obkladů, dlažby a podobně. Pevně zde stojí a je připraven, symbolicky zastupující firmu, spojit potřeby klientů a nabídku společnosti, realizované domy, byty. Součástí blue boxu je rovněž 3D monitor pro prezentaci aktuálních projektů.

Celý prostor je nesen modro-bílou barvou, modrou, jako barvou firmy a bílou, jako symbolem čistoty a prazákladem všech ostatních barev. Pro vyvážení je zakomponován i teplý odstín v podobě světlého dřeva, které se vine v otevřené i uzavřené části zasedací místnosti.

## Materiálové řešení

Celý prostor je nesen myšlenkou vznášejících se bílých závoju vlnících se v křivkách. Dále se jedná o speciální fólii

## Půdorys.

vytvořit jakákoliv zborcená plocha definovaná vodičnými liniemi (úsečky či křivky). Mimořádnou vlastnost vykazuje v pevnosti - do napnuté fólie se může vedle sebe položit i několik osob. Navíc se dá snadno demontovat a opět instalovat.

Další mimořádnou dodávkou do zákaznického centra je použití modrých skel na celou výšku prostoru bez přerušení a s úchyty pouze při stropu a podlaze. Pro dosažení kýženého efektu byla tato dodávka nezbytná.

Velice řemeslně náročnou dodávkou je plynoucí dřevěná plocha v zasedacích prostorech, kdy ponejprv stůl se po dvou a půl metrech mění v nohu stolu a dále podestu. Ta přechází ve schodiškové stupně a horní podestu, která se opět vzpříma-

dolů dva a půl metru. Stůl je na tuto vzdálenost vykonzolovaný, není na druhé straně nijak podepřen.

Celý architektonický záměr však nespočívá na exkluzivních a náročných materiálech, ale na kombinaci a interpretaci různých povrchů a hmot, jejich vzájemném ovlivňování a přenesení v kompozici tvarů a objemů. Je to pokus nalézt řešení, které se nemusí navrhovat, jelikož je zakódováno v souhře tří fenoménů: daný prostor, funkce klientského centra, společnost Hochtief.

**klient: Hochtief CZ autor:**

**Ing. arch. Karel Veselý, AMA invest, s. r. o.**

**spolupráce: Ing. Karol Böhm, Ing. arch.**

**Iva Veselá, Ing. arch. Klára Fisherová**

**realizace: AMA invest, s. r. o.**

**Ing. Dominik Pola, Ing. arch. Karel Veselý**

**subdodavatelé: skla - Profisklo, s. r. o.;**

**bílá fólie, zámečnické výrobky - Barisol,**

**s. r. o.; interiérové prvky - Avelon, s. r. o.;**

**vzduchotechnika - Airtechnic, s. r. o.;**

**elektro, svítidla - Hochtief CZ, a. s.;**

**skleněné doplňky - Skleněný svět, s. r. o.**





■ Celkový pohled na zákaznické centrum Hochtief CZ.

